

Caso Clínico



Dr. Miroslav Andreucic

Odontólogo especializado en periodoncia e implantología, con más de 10 años de experiencia en salud pública y privada.



Datos personales

Nombre: I. J. S

Edad: 56 años

Genero: FEM

Anamnesis

Próxima

-Motivo de consulta: "Paciente deseaba asistir al dentista, sensación de dientes sueltos e interés en implantes dentales "

Remota Personal

-Suplementos: Vitaminas Centrum Silver, Colageno ElcalFlex, Citrato de Magnesio.

-Antecedentes: -

-Hábitos: Hace 1 año que no fuma. Historial de periodos de tabaquismo, 1 a 3 cig al dia, hace 5 años.

Remota Familiar

-Madre: DM, Problemas al corazón.

-Padre: ACV (65 años)



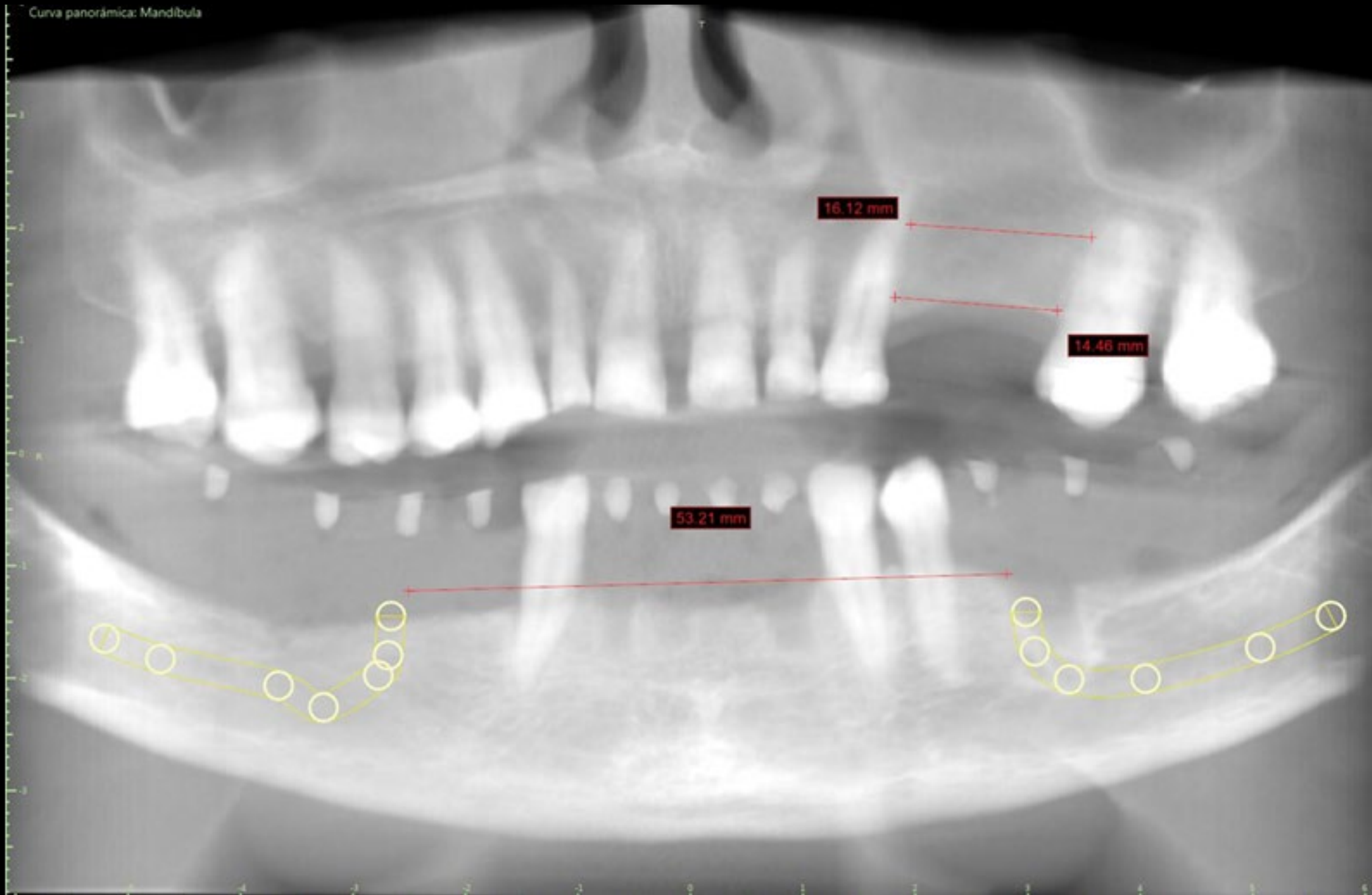

Propuesta cirugía

- **Nombre CX:** Exodoncia dientes inferiores + IOI (5)
- **Lugar:** Grupo V
- **Describir técnica:**
 - Exodoncia dientes 4.3, 3.3 y 3.4
 - Colgajo espesor total en grupo V
 - Instalación de guía CX para desgaste de reborde óseo
 - Instalación de guía CX para posicionamiento de IOI (posiciones 4.5, 4.3, 4.1, 3.3, 3.5)
 - Regeneración ósea guiada en relación a reborde óseo y alveolos de exodoncias. Cierre con membrana colágeno.
 - Prueba de estabilidad primaria en IOI que serán cargados.
 - Instalación de pilares multiunit en IOI que serán cargados. Prueba de coincidencia con pilares temporales en provisorio.
- **Materiales:**
 - Implantes dentales: Hiossen TS3 SOI Ø4.0X8.5mm (#1), Ø4.0X10mm (#5), Ø3.5x10mm (#2,#3,#4).
 - Aloinjerto "ALLO OSS", 1 cc
 - Membrana colágeno "OSS GUIDE", 20*30mm (2)

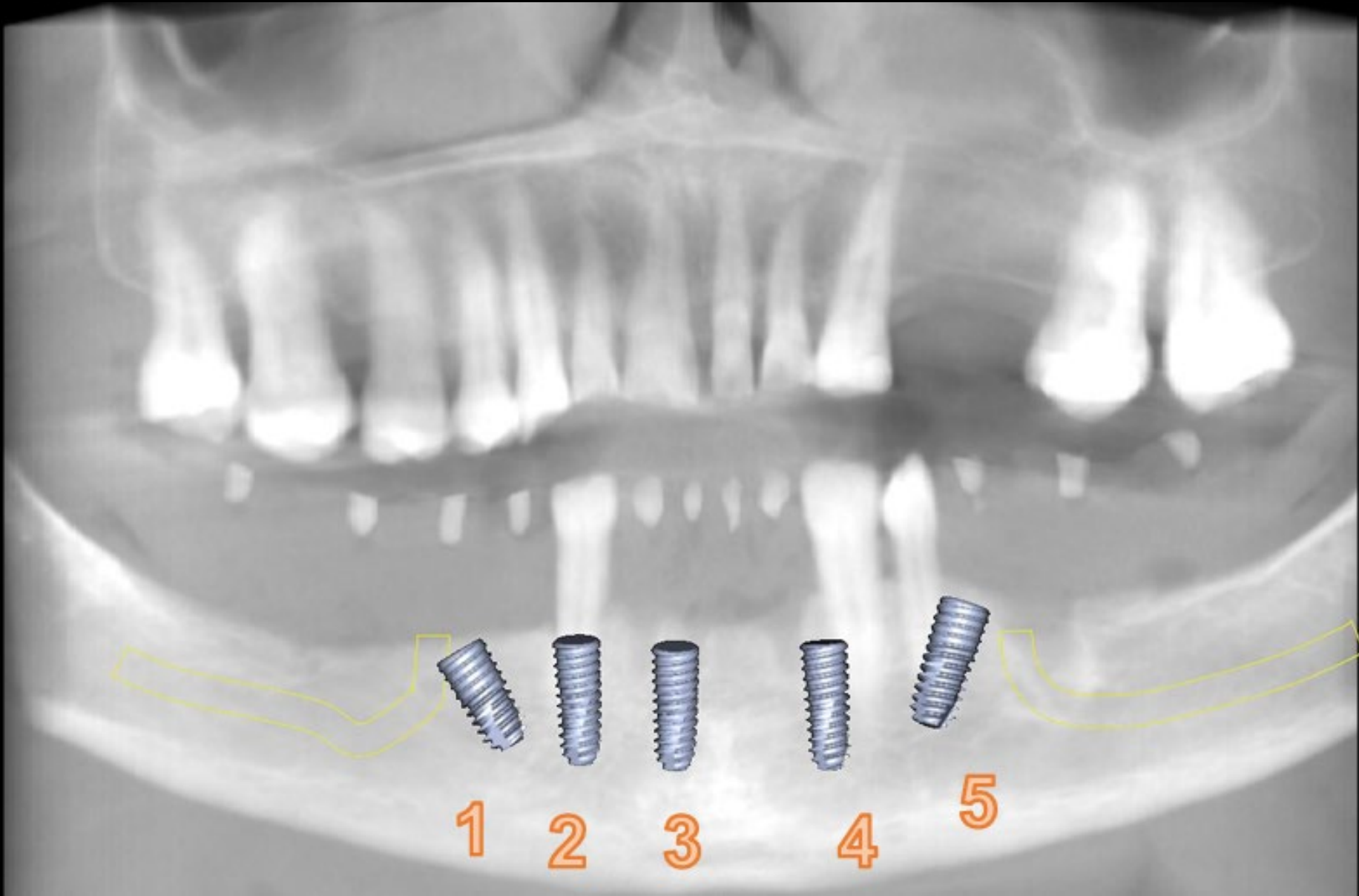

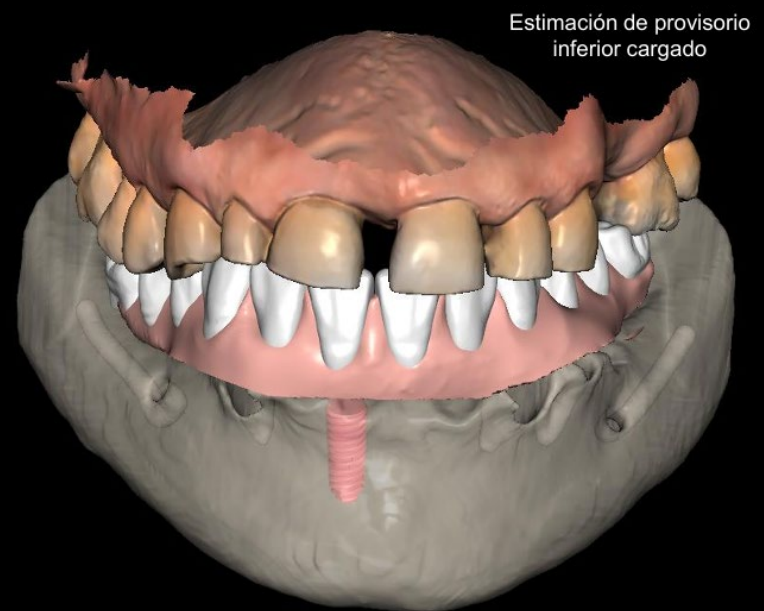
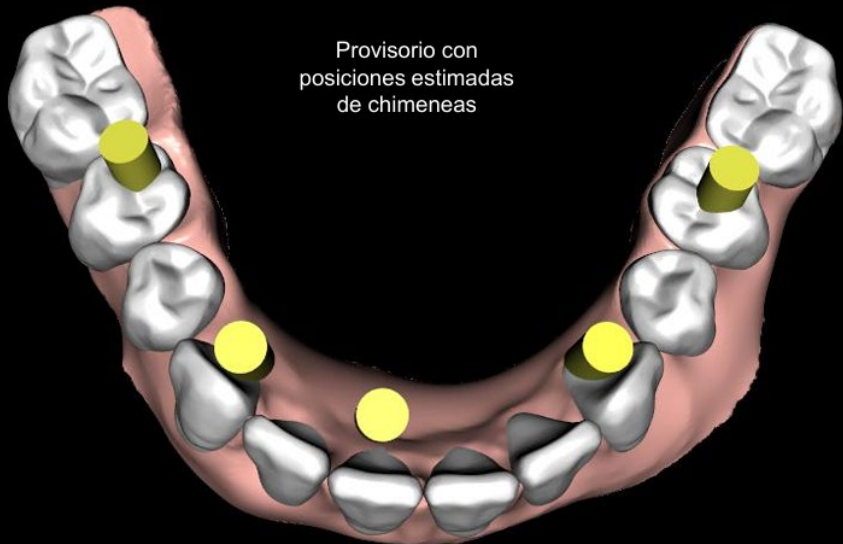
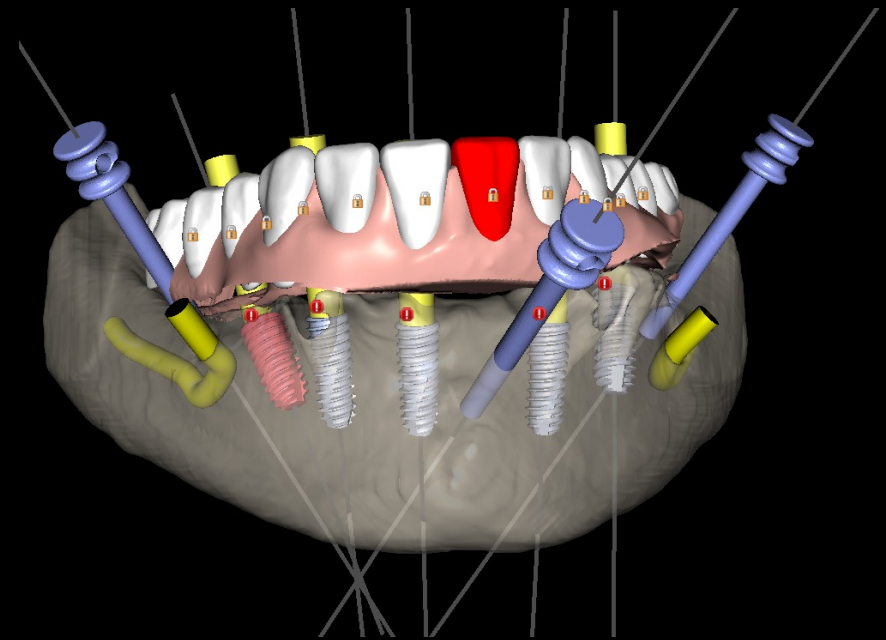
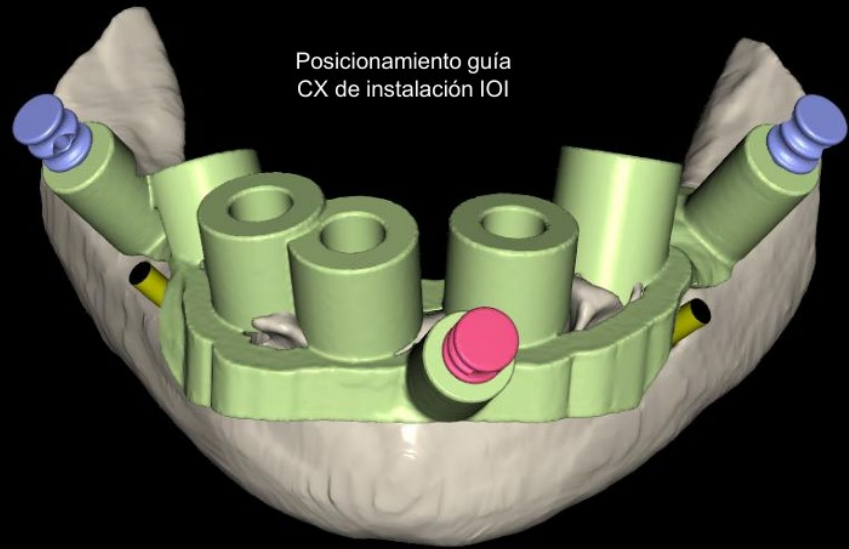

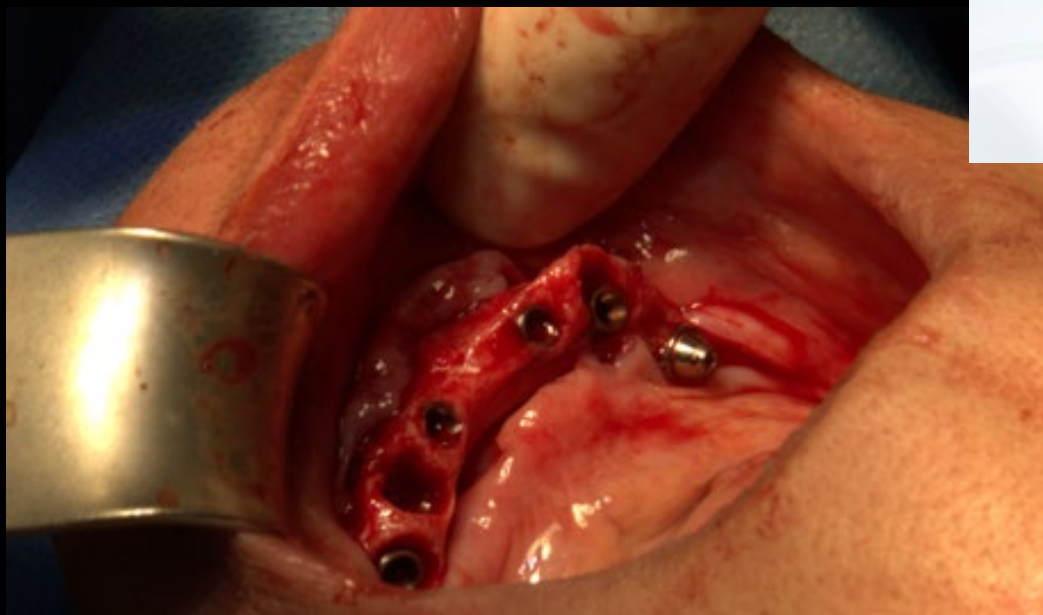
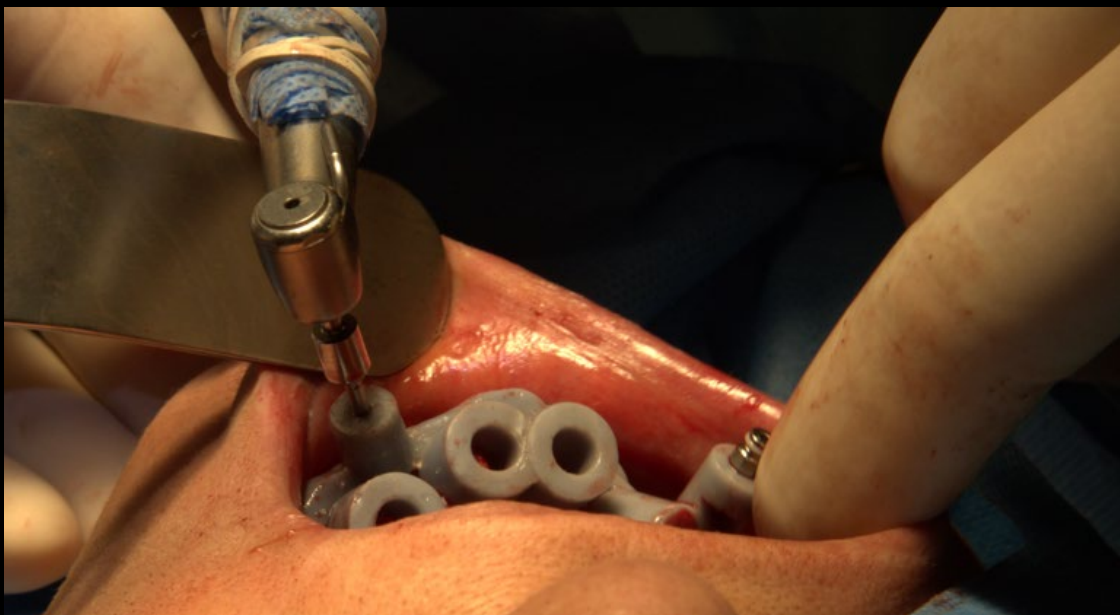

Super hydrophilic surface & Sufficient blood coagulation

SOI Surface
(Super Osseointegration)

OSSTEM

The SOI Surface dental implant is shown next to a microscopic view of its surface, which is covered in a porous, interconnected network of fibers. The OSSTEM logo is located at the bottom right of the advertisement.

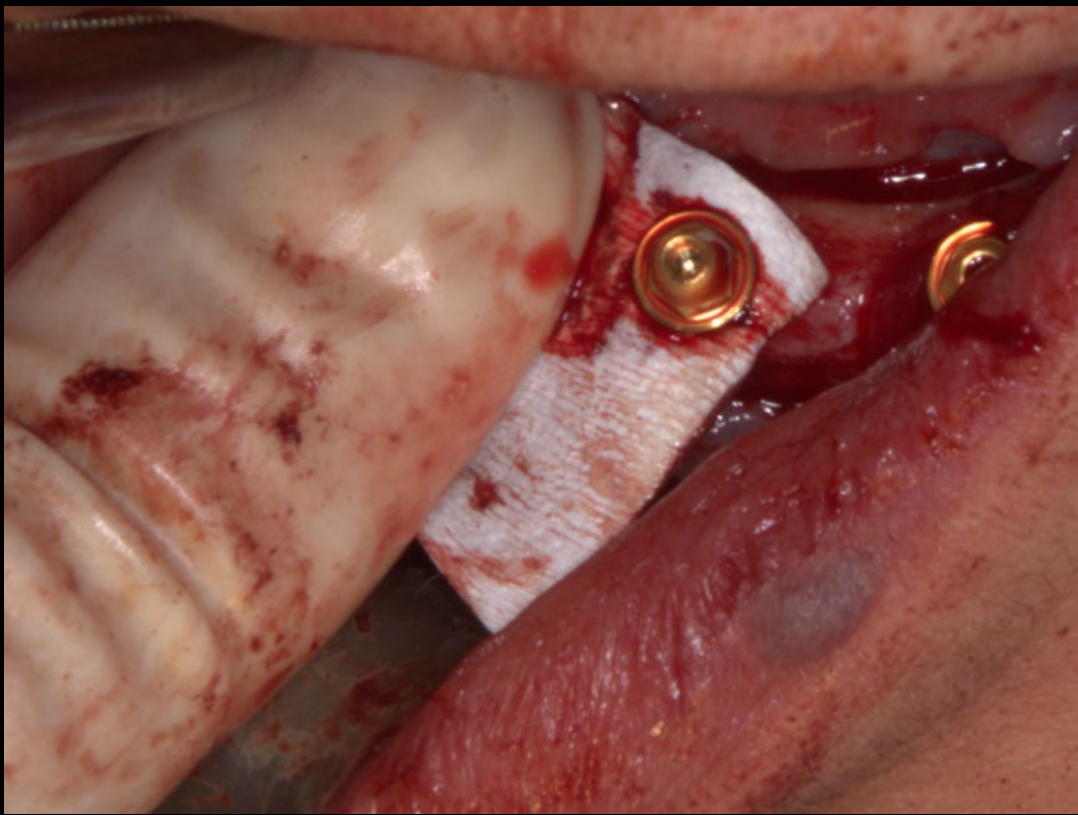

OssGuide™

- Colágeno porcino.
- Excelente fuerza tensora (gracias a su diseño de manufactura de tipo enlace cruzado).
- Fácil manejo y excelente poder de agarre y fijación.
- Fabricante: SK Bioland, Corea del Sur.
- T: Grosor.

mm	Tamaño	0.2mm
	15×20	TG-1
	20×30	TG-2
	30×40	TG-3

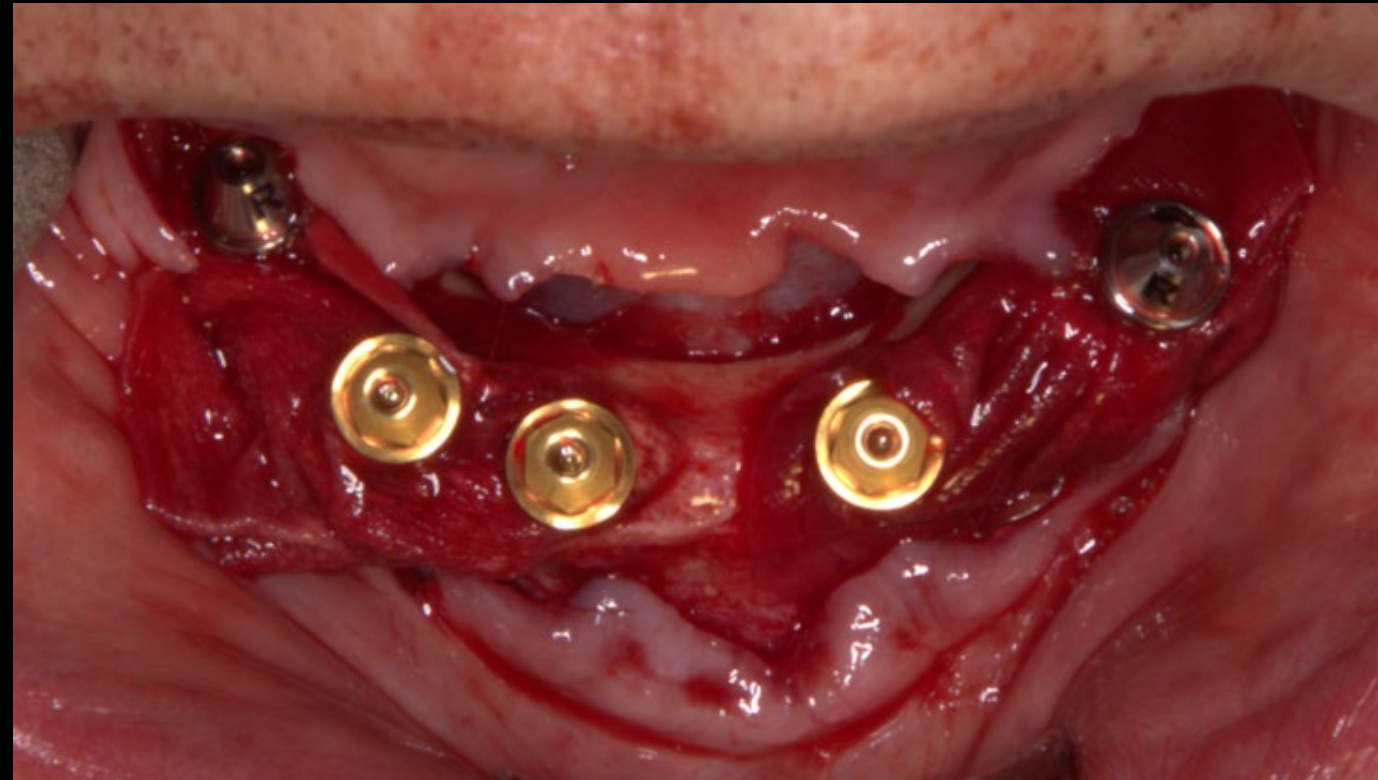

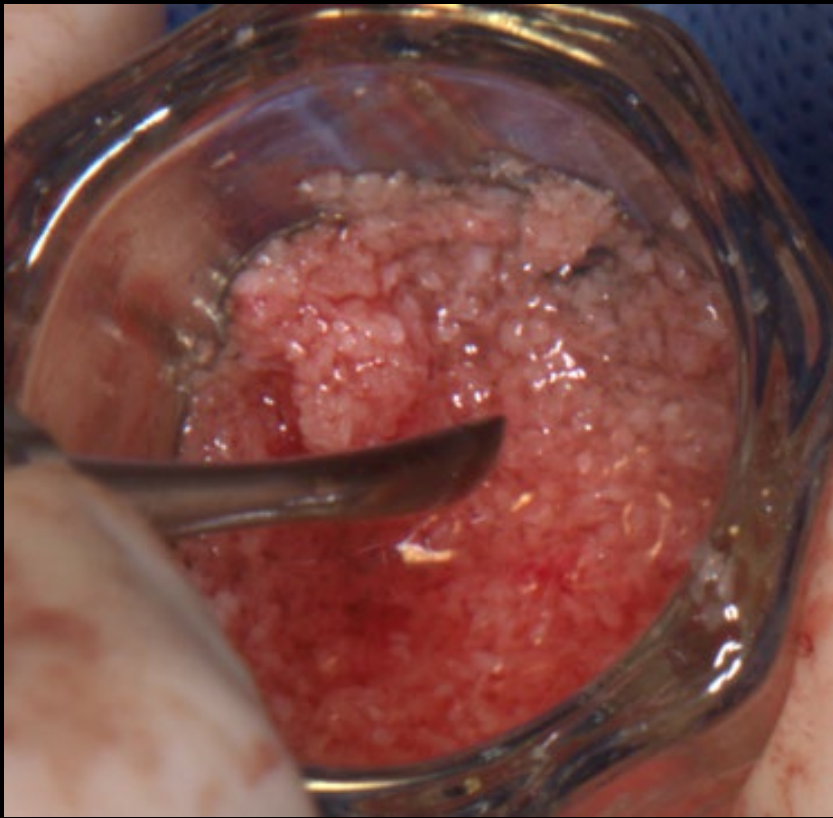

Allo-Oss

Aloinjerto de hueso liofilizado (FDBA)

Allo-Oss se elabora mezclando 50% de hueso cortical y 50% de hueso esponjoso para intensificar la osteoconducción. También contiene factor de crecimiento preservado y proteína para la formación ósea con una excelente osteoinducción.

- Presentación: Jeringa (Polvo)
- Indicaciones: Quiste endodóntico, aumento de cresta horizontal, elevación de seno.

Volumen

0.25 cc

0.5 cc

1.0 cc

Código

E-AAUM0025V-US

E-AAUM0050V-US

E-AAUM0100V-US

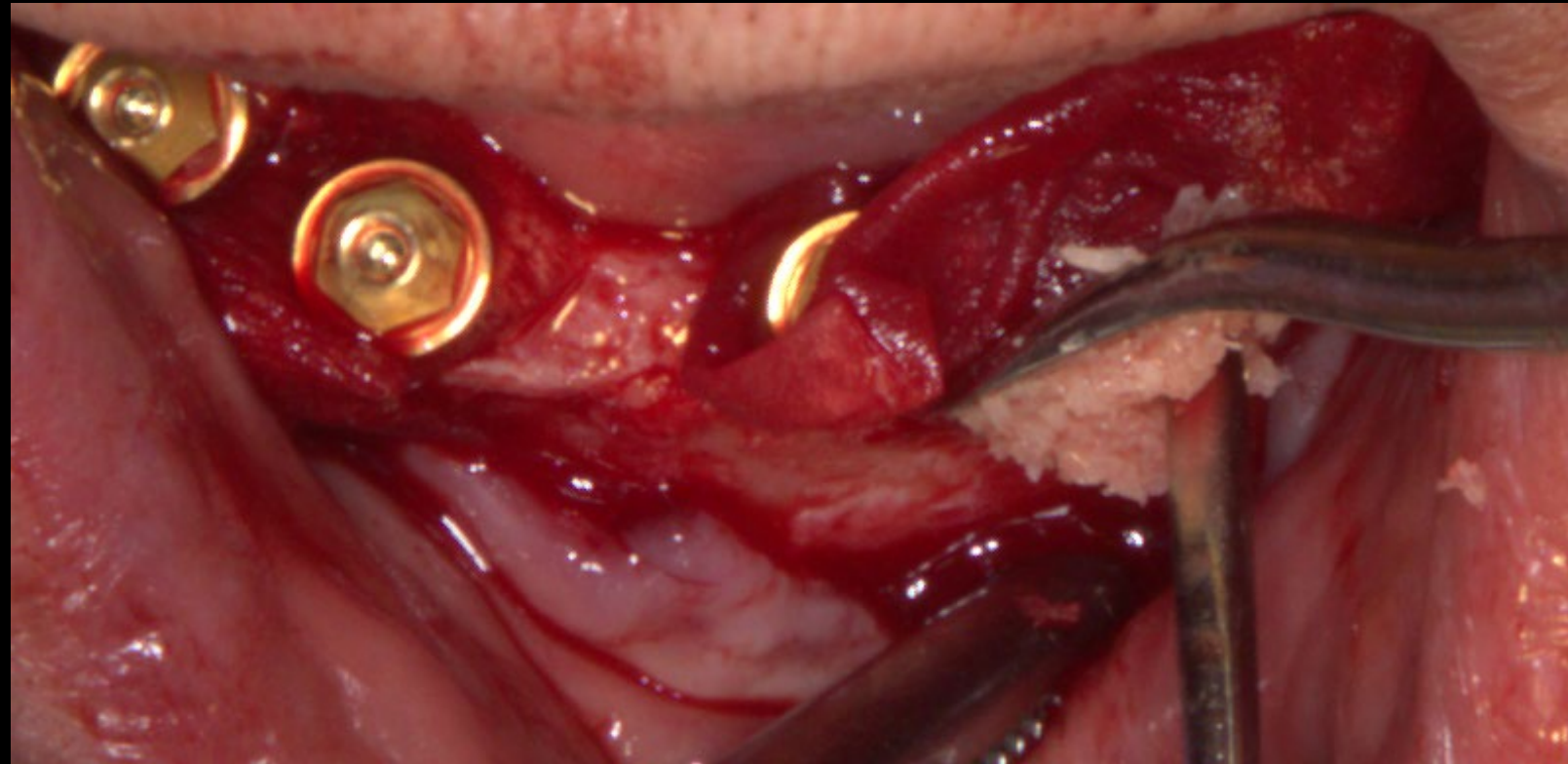

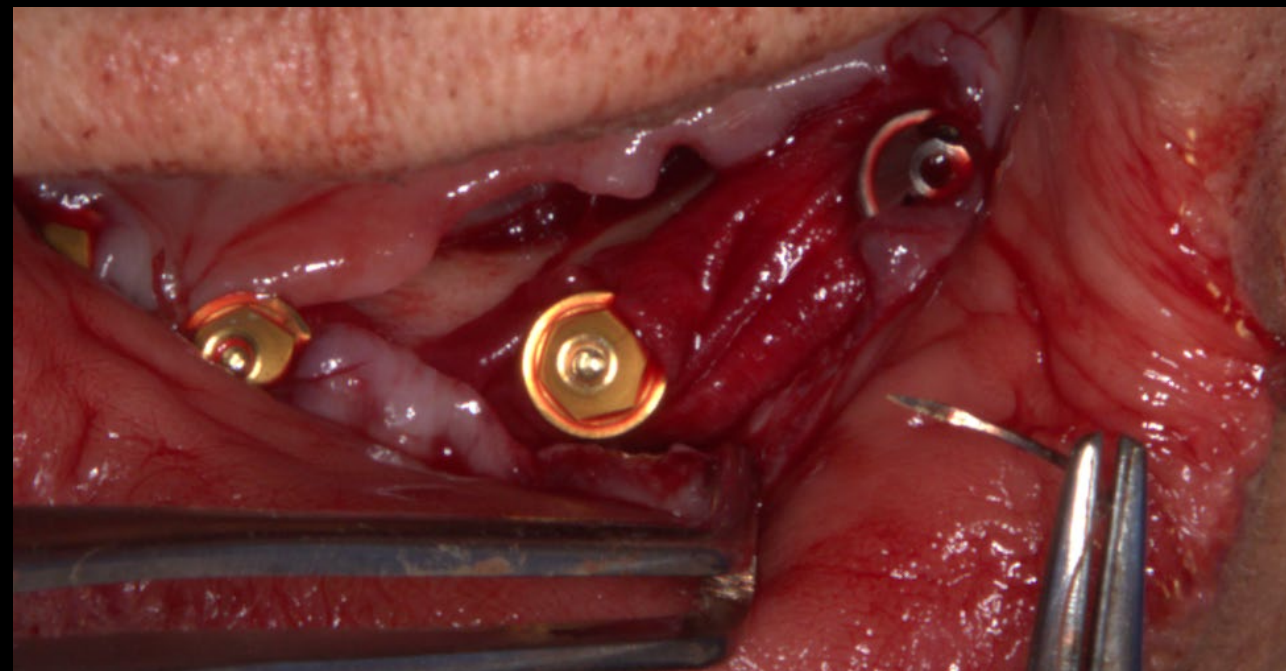
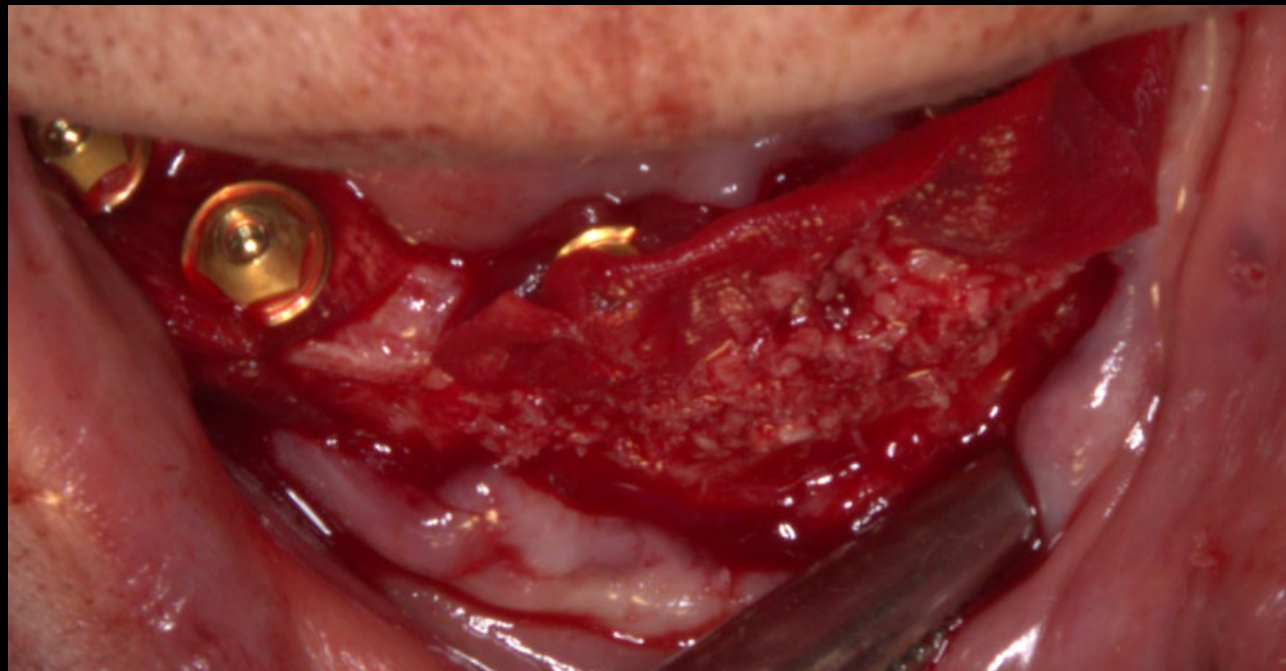

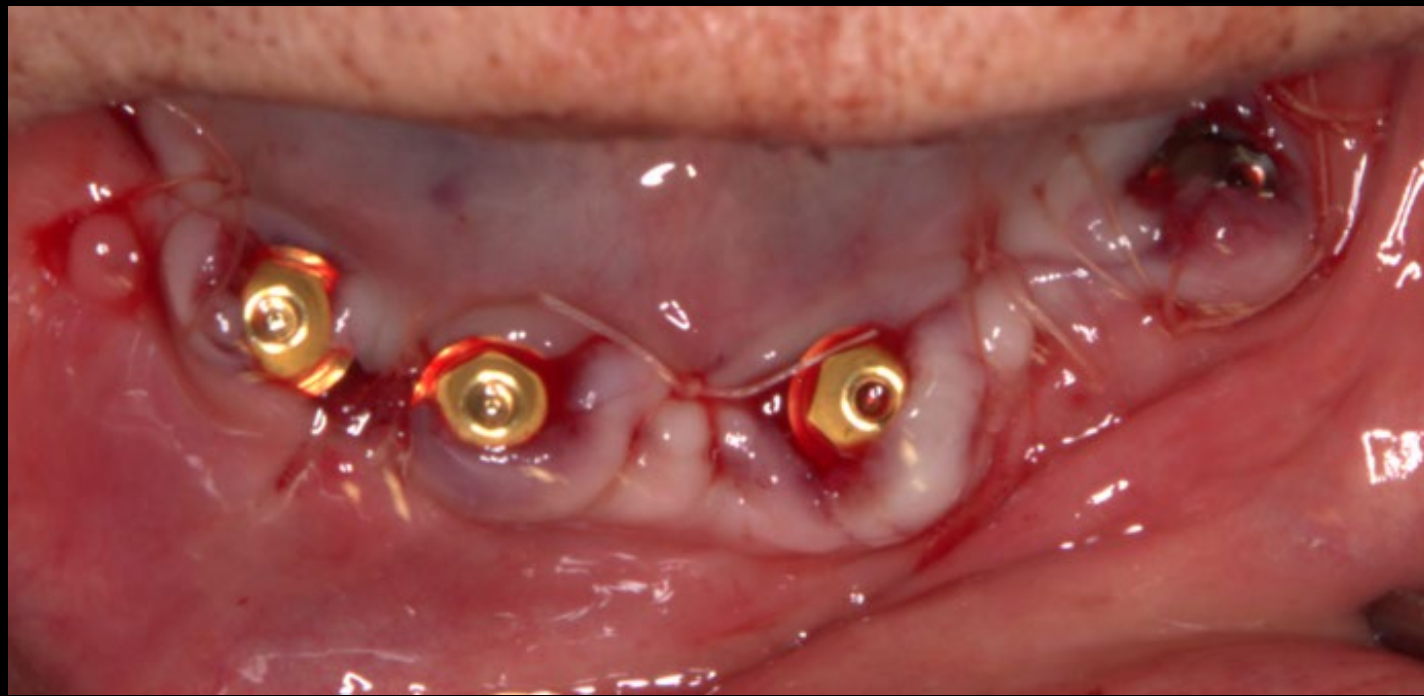



Carga inmediata sobre pilares temporales para multi